

lookbook 2020



Camille
& Cerf



DESSOUS À CROQUER.

Après le succès de la première collection en 2019, CAMILLE CERF et POMM'POIRE présentent leur NOUVELLE COLLECTION LINGERIE 2020.

Toutes les deux investies dans le combat pour l'acceptation de soi, **Camille Cerf et Pomm'Poire ont co-créé 5 nouvelles lignes de lingerie inédites** qui respectent et mettent en avant leurs valeurs.

La collection est entièrement imaginée, dessinée et conçue par Camille Cerf et l'équipe de Pomm'Poire dans les ateliers du Nord de la France, à Wattrelos.

Parce que la vraie beauté c'est avant tout être soi-même, Camille Cerf & Pomm'Poire proposent une lingerie fraîche, colorée et impertinente, à acheter pour soi, dans laquelle on se sent bien.

Pour sa seconde collection capsule, notre ancienne Miss Nord Pas-De-Calais avait à cœur de mettre en avant sa région : les Hauts de France.

C'est pourquoi l'une de ces 5 lignes - **INTREPIDE** - est entièrement **fabriquée en Dentelle Française dessinée et conçue à Caudry par la maison Sophie Halette.**

La collection sera entièrement disponible dès le 15 octobre, sur le site de la marque, dans les 4 boutiques Pomm'Poire, dans la centaine de points de ventes indépendants ainsi que dans 4 corners aux Galeries Lafayette. Sur le web, la collection sera aussi disponible sur les principales places de marché comme La Redoute, Zalando, ou encore Brandalley.

Fidèle au positionnement de la marque, ses prix sont accessibles pour permettre à toutes les femmes de s'offrir une lingerie d'exception.



06

camille cerf

08

anne montaye

10

intrépide

14

étourdie

20

libre

24

survoltée

28

effrontée

34

contact presse



Camille Cerf

Tout a commencé par **une rencontre.**

À l'occasion de son 5ème anniversaire, Pomm'Poire organisait son premier casting sauvage ouvert à toutes les femmes. Pour cet événement, la marque avait besoin d'une marraine qui lui ressemble mais surtout, qui partage ses valeurs. C'est alors que le nom de **Camille Cerf est apparu comme une évidence.**

En décembre 2014, la France a un coup de cœur pour cette jeune femme et elle devient Miss France 2015. Quelques années plus tard, elle ne s'est pas arrêtée là ! **Camille Cerf excelle dans tous les domaines : influenceuse, égérie de grandes marques, présentatrice télé...** Elle compte justement sur cette notoriété pour transmettre de nombreux messages **bodypositive** à sa communauté. Parce que pour elle, il existe une multitude de beautés et qu'il faut absolument arrêter de stéréotyper. Qui semblait mieux placée

pour incarner Pomm'Poire que cette **jeune femme fun, spontanée, dynamique et pétillante ?**

Entre la jeune marque de lingerie et l'ancienne Miss, ça a tout de suite été le coup de cœur ! Quelques mois après cette première rencontre, elles étaient réunies pour le shooting #POMMPOMMGIRLS. L'objectif était de mettre en avant des femmes qui ne sont pas mannequins, qu'elles fassent un 36 ou un 46. Après ce premier événement réussi, tout le monde avait envie d'aller plus loin dans cette collaboration.

"Et si on créait une collection capsule à notre image : tendance, colorée et accessible à toutes ?"

Et c'est là que tout s'est accéléré. Aujourd'hui, Camille a transformé le premier essai l'an dernier, et travaille aujourd'hui au développement de sa marque de lingerie avec Pomm'Poire.





Anne Montaye, co-fondatrice de Pomm'Poire

Anne est une entrepreneuse lilloise dingue de fringues et touche à tout. Après plusieurs vies, des dizaines de voyages et pas mal d'expériences totalement différentes, elle décide enfin de se poser.

Elle lance alors Doux For You en 2012, un site de lingerie post-opératoire multimarques. Même si ce projet lui tient très à coeur, elle décide de le revendre pour réaliser l'un de ses rêves : lancer sa propre marque de lingerie.

Elle crée donc Pomm'Poire en 2013. Depuis, on lui pose souvent la même question : mais pourquoi « Pomm'Poire » ? C'est pourtant si évident...

Reprenons depuis le début. Anne a créé sa propre marque de lingerie car elle rêvait d'une marque authentique et accessible pour toutes les femmes, peu importe leur style ou leur morphologie. Une marque différente des autres,

à la fois proche, colorée et mode.

Elle l'a toujours su : la femme Pomm'Poire est ailleurs que dans les magazines. Elle est partout. Peu importe qu'elle soit brune, blonde ou rousse, qu'elle fasse 1m50 ou 1m80, qu'elle soit du genre maxi ou mini poitrine... Une chose est sûre : elle est bien dans son slip !

Alors forcément, quand est venu le moment de trouver un nom à ce joli projet, il fallait quelque chose qui colle à l'ADN de la marque.

Quelque chose de frais et d'impertinent. Quelque chose qui fasse référence aux femmes, à toutes les femmes. Un nom rigolo, qui ne se prend pas la tête.

C'est alors que le nom Pomm'Poire est né : une référence amusante aux femmes et aux différentes formes de poitrine.

INTRÉPIDE

UNE DENTELLE 100% FRANÇAISE



«Etre intrépide, c'est être prête à prendre des risques pour parvenir à ses fins, être déterminée. Je me retrouve parfaitement dans cette ligne dans laquelle j'imagine une femme souriante, audacieuse, et confiante ! Originaire de Calais, j'avais envie de valoriser le savoir-faire des Hauts-de-France. Avec la ligne INTRÉPIDE, nous avons opté pour une dentelle jacquard tissée à Caudry par la maison Sophie Hallette ! »

- Camille Cerf



SG coque 85A>95D - 45€
Shorty 36>48 - 28€

SG arma 85B>95D - 45€
Culotte 38>48 - 27€

SG grand maintien 90E>105E - 45€
Culotte 38>48 - 27€



SG triangle 85A>90B - 44€
Culotte haute 38>46 - 30€





#INTRÉPIDE

ÉTOURDIE



SC grand maintien 90E>105E - 40€
Shorty 36>48 - 20€

SC coque 85A>95D - 38€
Slip 38>48 - 20€

SC arma 85B>95D - 38€
Shorty 36>48 - 20€



#ÉTOURDIE





« Être étourdie, rêveuse, distraite, c'est aussi avoir une imagination débordante ! Pour cette ligne, j'avais envie de proposer un imprimé frais, créatif et lumineux. Après de nombreuses discussions et échanges avec la team Pomm'Poire, nous avons trouvé le motif qui incarnait au mieux ce que j'imaginai : un print aquarellé résolument tendance, pour une silhouette élégante. »

- Camille Cerf







Combishort 34/36>46/48 - 40€



Kimono 38/40>46/48 - 40€



Top 34/36>46/48 - 25€
Short 34/36>46/48 - 24€

LIBRE

« Liberté, égalité, féminité : la ligne LIBRE est à la fois douce et spontanée. Je souhaitais apporter une touche de fantaisie à la dentelle en ajoutant des détails fluos et sporty. C'est une lingerie inédite et lumineuse qui s'adresse à toutes les femmes »

- Camille Cerf

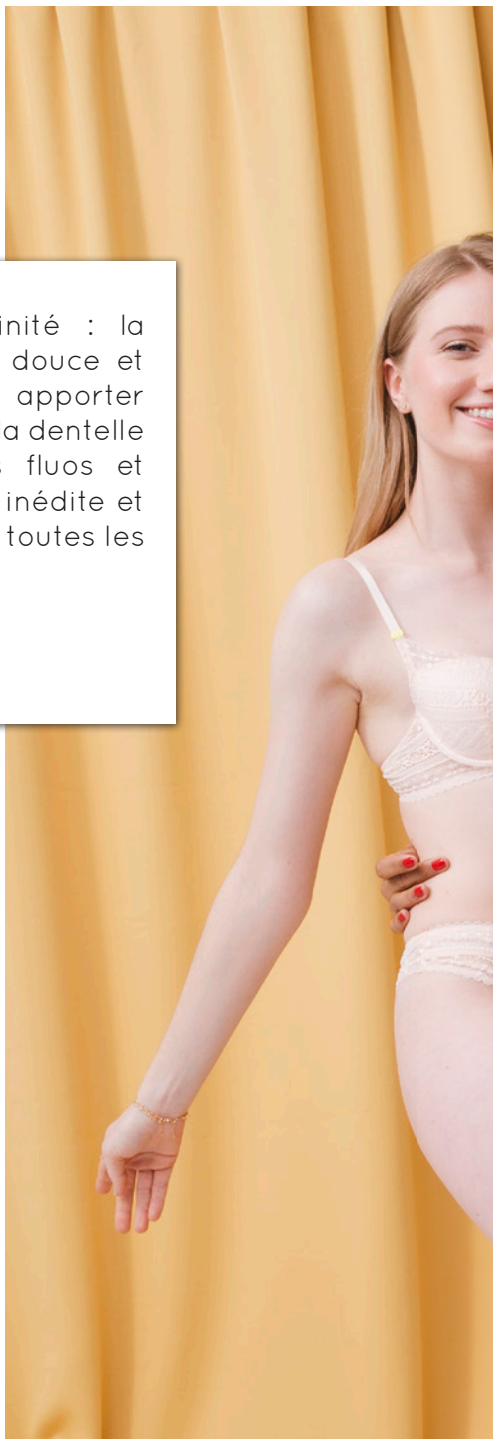



#LIBRE





SG arma grand maintien 90E>105E - 39€
Shorty 38>48 - 24€



SG arma 85B>95D - 35€
Shorty 38>48 - 24€



Top + Short 34/36>46/48 - 40€



SG coque 85A>95D - 35€
Tanga 36>46 - 20€

SURVOLTÉE



« Pour la ligne SURVOLTÉE, nous avons opté pour une couleur puissante afin de renforcer sa symbolique. J'aime beaucoup la dentelle florale que nous avons sélectionnée, qui permet d'adoucir le côté franc et intense du bleu. Ce sont des pièces confortables et tendances, parfaites pour sublimer sa silhouette. »

- Camille Cerf



SG coque 85A>95D - 40€
Tanga 36>46 - 22€



SG coque 85A>95D - 40€
Tanga 36>46 - 22€



SG bandeau 85A>95B - 38€
Slip 38>48 - 20€

#SURVOLTEE





EFFRONTÉE

« À travers la ligne EFFRONTÉE, je souhaitais proposer des pièces de lingerie et de nuit audacieuses, et singulières.

Nous avons donc travaillé avec les équipes de Pomm'Poire sur différents mariages de matières, coupes et coloris. J'adore les détails subtils de cette ligne, qui reflètent exactement ce que j'avais en tête pour cette lingerie. »

- Camille Cerf





#GERRONTEE





Nuisette 34/36>46/48 - 44€



Pyjama 34/36>46/48 - 49€



Body 34/36>46/48 - 49€



Kimono 38/40>46/48 - 42€



SG coque 85A>95D - 40€
Shorty 36>48 - 22€

SG triangle 85A>95B - 38€
Tanga 36>48 - 20€

SG grand maintien 90E>105E - 44€
Tanga 36>48 - 20€



Corset 85B>95D - 45€



Contact Presse

Pour tous renseignements ou demande d'échantillons :

Jessica WHITE

jessica@pommpoire.fr

03 62 57 14 48 / 06 50 36 87 49

www.pommpoire.fr